

**ARRÊTÉ 2026-DDT-SERAF-UFC N°31**

du **11 MAI 2026**

**définissant la liste des communes où la présence du castor d'Eurasie est avérée pour l'année 2026  
dans le département de la Moselle  
et réglementant l'usage des pièges de catégorie 2**

Le préfet de la Moselle,  
Chevalier de la légion d'honneur,  
Officier de l'ordre national du mérite,

- VU** le Code de l'environnement, notamment ses articles L425-2, R427-6 à R427-8, R427-13 à R427-17,
- VU** le décret n° 2009-1484 du 03 décembre 2009 relatif aux directions départementales interministérielles et notamment son article 20,
- VU** le décret n° 2010-146 du 16 février 2010 modifiant le décret n° 2004-374 du 29 avril 2004 relatif aux pouvoirs des préfets, à l'organisation et à l'action des services de l'État dans les régions et les départements,
- VU** le décret du 28 avril 2025 portant nomination de M. Pascal Bolot, préfet de la Moselle,
- VU** l'arrêté ministériel du 2 septembre 2016 relatif au contrôle par la chasse des populations de certaines espèces non indigènes et fixant, en application de l'article R. 427-6 du code de l'environnement, la liste, les périodes et les modalités de destruction des espèces non indigènes d'animaux classés nuisibles sur l'ensemble du territoire,
- VU** l'arrêté ministériel du 10 novembre 2023 portant nomination de M. Claude Souiller directeur départemental des territoires de la Moselle,
- VU** l'arrêté préfectoral SGCD/2023/N°121 du 21 juillet 2023 portant organisation de la direction départementale des territoires de la Moselle,
- VU** l'arrêté préfectoral DCL n°2026-A-68 du 15 avril 2026 portant délégation de signature à M. Claude Souiller directeur départemental des territoires de la Moselle (compétence générale),
- VU** la décision préfectorale 2026-DDT/SAS n°05 du 22 avril 2026 portant subdélégation de signature pour le fonctionnement général de la direction départementale des territoires,
- VU** la réunion du groupe de travail castor d'Eurasie le 29 septembre 2025 associant la fédération départementale des chasseurs de Moselle, l'association des piégeurs mosellans, l'office français de la biodiversité, le groupe d'étude des mammifères de Lorraine et la direction départementale des territoires de Moselle pour affiner la liste des communes où la présence du castor d'Eurasie est avérée,
- VU** les suivis permettant d'identifier des indices de présence du castor d'Eurasie sur les cours d'eau du département de la Moselle afin de délimiter leur aire de répartition,

- VU** l'avis favorable du 24 mars 2026 de la commission départementale de la chasse et de la faune sauvage,
- VU** l'absence d'observations lors de la consultation du public réalisée du 10 avril 2026 au 30 avril 2026 dans le cadre de la mise en œuvre des articles L 123-19-1 et suivants du code de l'environnement relatifs à la mise en œuvre du principe de participation du public,
- Considérant** qu'il y a lieu de définir annuellement les secteurs dans lesquels la présence du castor d'Eurasie est avérée,
- Considérant** que la présence du castor d'Eurasie est avérée dans le département de la Moselle,
- Considérant** que la protection du castor d'Eurasie implique une politique spécifique visant à la préservation de l'espèce sur le département de la Moselle,

## ARRÊTE

**Article 1<sup>er</sup> :** **Liste des communes :**  
La présence du castor d'Eurasie est avérée dans le département de la Moselle sur les communes dont la liste et la cartographie sont annexées au présent arrêté.

**Article 2 :** **Mesures de protection**  
Sur le territoire des communes visées à l'article 1<sup>er</sup> du présent arrêté, l'usage des pièges de catégorie 2 est interdit sur les abords des cours d'eaux et bras morts, marais, canaux, plans d'eaux et étangs, jusqu'à la distance de 200 mètres de la rive, exception faite du piège à œuf placé dans une enceinte munie d'une entrée de onze centimètres par onze centimètres.

**Article 3 :** **Durée de validité**  
Cet arrêté est valable un an à compter de la date de sa signature.

**Article 4 :** **Exécution**  
Le secrétaire général de la préfecture de la Moselle, les sous-préfets de la Moselle, le directeur départemental des territoires de la Moselle, le responsable départemental de l'office français de la biodiversité de la Moselle sont chargés, chacun en ce qui le concerne, de l'exécution du présent arrêté publié au recueil des actes administratifs de la préfecture de la Moselle à l'adresse: <https://www.moselle.gouv.fr/Publications/Recueil-des-Actes-Administratifs>  
Le présent arrêté est notifié aux maires des communes concernées pour affichage et au président de la fédération départementale des chasseurs de la Moselle.

Le directeur départemental adjoint  
des territoires

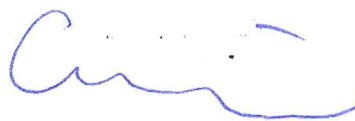

Gautier Guérin

Le présent arrêté peut faire l'objet d'un recours gracieux auprès du préfet de la Moselle. Conformément aux dispositions des articles R.421-1 à R.421-5 du code de justice administrative, le présent arrêté peut faire l'objet d'un recours contentieux auprès du tribunal administratif de Strasbourg dans un délai de 2 mois à compter de sa publication.

Le tribunal peut être saisi par l'application informatique "Télérecours citoyen" par le site Internet <https://citoyens.telerecours.fr>.

## Annexe 1 AP 2026-DDT-SERAF-UFC N°31 du

N° INSEE	Commune	N° INSEE	Commune	N° INSEE	Commune
57007	ADAINCOURT	57220	FLOCOURT	57547	POMMERIEUX
57020	ANCERVILLE	57224	FOLSCHVILLER	57549	PONTPIERRE
57021	ANCY-DORNOT	57227	FORBACH	57552	POUILLY
57025	ANZELING	57234	FRAUENBERG	57554	POURNOY-LA-GRASSE
57027	ARRAINCOURT	57235	FREISTROFF	57555	PREVOCOURT
57028	ARGANCY	57240	FREYMING-MERLEBACH	57567	REMELFANG
57030	ARRY	57252	GOMELANGE	57568	REMELFING
57032	ARS-SUR-MOSELLE	57273	GUERSTLING	57572	REMILLY
57043	AY-SUR-MOSELLE	57276	GUINGLANGE	57582	RICHEMONT
57046	<b>BAERENTHAL</b>	57277	GUINKIRCHEN	57590	ROLBING
57049	LE BAN-SAINT-MARTIN	57283	HAGONDANGE	57594	ROPPEVILLER
57055	BAZONCOURT	57287	<b>BASSE-HAM</b>	57596	ROSBRUCK
57061	BENING-LES-SAINT-AVOLD	57293	HAN-SUR-NIED	57599	ROUPELDANGE
57067	BERTRANGE	57294	HANVILLER	57609	SAINT-EPVRE
57069	BERVILLER-EN-MOSELLE	57296	<b>HARGARTEN-AUX-MINES</b>	57627	SANRY-SUR-NIED
57070	BETTANGE	57301	HASPELSCHIEDT	57630	SARREBOURG
57073	BETTING	57303	HAUCONCOURT	57631	SARREGUEMINES
57089	BITCHE	57326	HINCKANGE	57633	SARREINSMING
57091	BLIESBRUCK	57328	HOLACOURT	57641	SCHWEYEN
57092	BLIES-EBERSING	57329	HOLLING	57642	SCY-CHAZELLES
57093	BLIES-GUERSVILLER	57338	HOTTVILLER	57652	SILLEGNY
57102	BOUSSE	57343	ILLANGE	57654	SILLY-SUR-NIED
57103	BOUSSEVILLER	57350	JOUY-AUX-ARCHES	57656	SORBEY
57106	BOUZONVILLE	57352	JUSSY	57662	SUISSE
57115	BRULANGE	57370	<b>KOENIGSMACKER</b>	57663	TALANGE
57124	<b>CATTENOM</b>	57379	LANDROFF	57668	TETING-SUR-NIED
57137	CHEMINOT	57385	LAQUENEXY	57672	<b>THONVILLE</b>
57138	CHENOIS	57392	LEMUD	57683	UCKANGE
57144	COCHEREN	57395	LESSE	57695	VARIZE
57147	COIN-SUR-SEILLE	57402	LIEDERSCHIEDT	57698	VATIMONT
57150	CONDE-NORTHEN	57412	LONGEVILLE-LES-METZ	57700	VAUDRECHING
57153	CORNY-SUR-MOSELLE	57421	LOUTZVILLER	57701	VAUX
57155	COURCELLES-CHAUSSY	57422	LOUVIGNY	57708	VERNY
57156	COURCELLES-SUR-NIED	57424	LUCY	57726	VITTONCOURT
57159	CREHANGE	57431	MAIZERROY	57728	VOIMHAUT
57160	CREUTZWALD	57433	MAIZIERES-LES-METZ	57730	VOLMERANGE-LES-BOULAY
57162	CUVRY	57441	<b>MANOM</b>	57732	VOLMUNSTER
57165	DALEM	57447	MARLY	57738	WALDHOUSE
57174	DESTRY	57460	MERTEN	57741	WALSCHBRONN
57187	EBLANGE	57463	METZ	57746	WILLERWALD
57190	ELVANGE	57474	MONDELANGE	57751	WOIPPY
57193	ENNERY	57480	MONTIGNY-LES-METZ	<b>57757</b>	<b>YUTZ</b>
57195	EPPING	57484	MORSBACH	57760	ZETTING
57200	LES ETANGS	57486	MORVILLE-SUR-NIED		
57205	FALCK	57487	MOULINS-LES-METZ		
57207	FAREBERSVILLER	57515	NOVEANT-SUR-MOSELLE		
57209	FAULQUEMONT	57526	ORMERSVILLER		
57213	FILSTROFF	57533	PANGE		
57218	FLEURY	57537	PETITE ROSELLE		

# Département de la Moselle

## Carte de présence du castor d'Eurasie Mars 2026

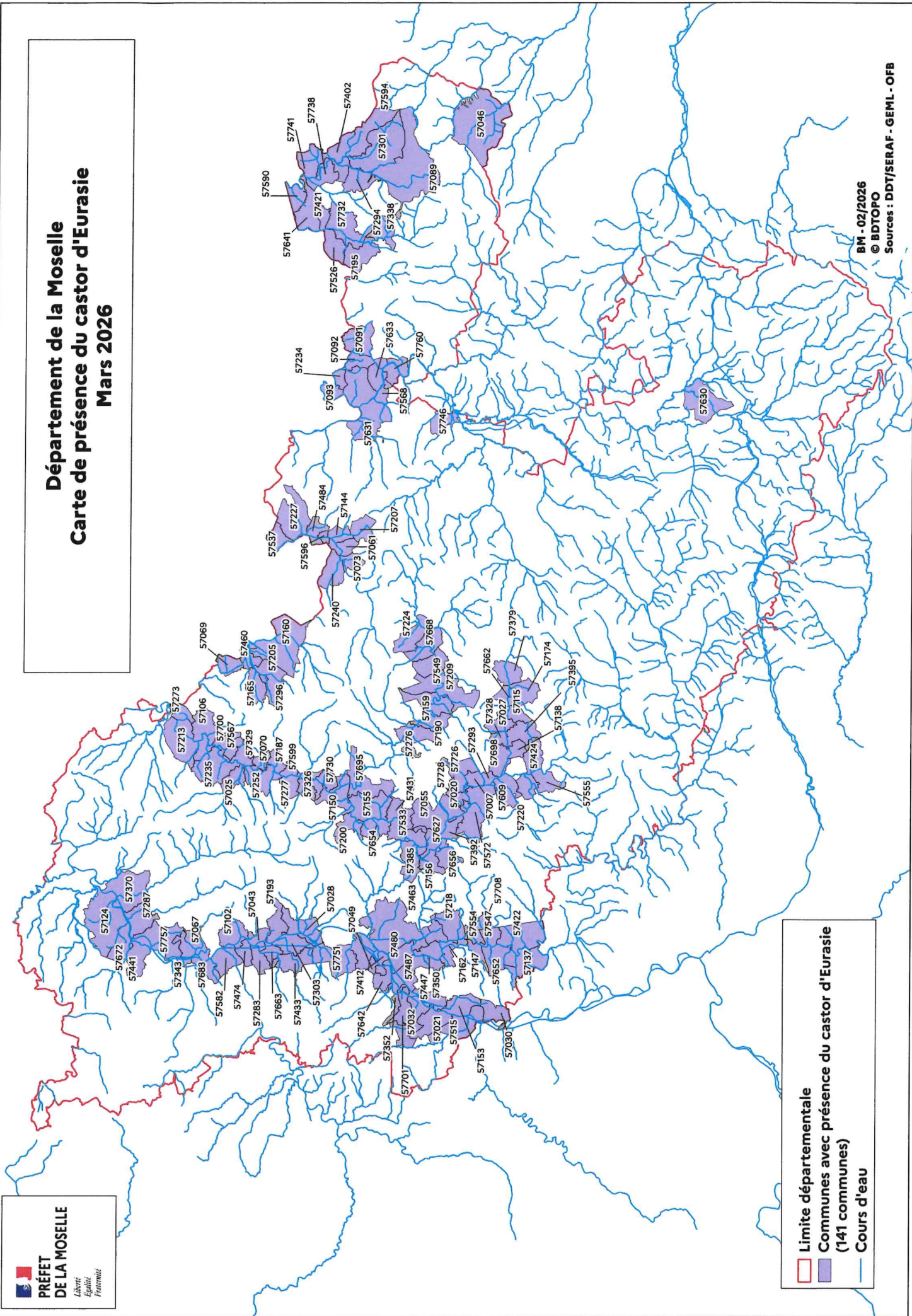

- ▬ Limite départementale
- Communes avec présence du castor d'Eurasie (141 communes)
- Cours d'eau